



Los Accidentes Suceden

Fotos de Antes y Después
| Reparación de Madera |

by **GBS Enterprises**™

La Protección le provee la Libertad de disfrutar de sus bellos muebles Sin-Preocupaciones de Accidentes por 5 años!



Antes



Después

“ Raspón en la pata de la mesa ”



Antes



Después

“Esmalte de uñas en la mesa del comedor”



Después



Antes

“Marca de bebida en mesa de comedor”



by **GBS Enterprises**™

Plan de protección

Muebles de Madera

Queremos que disfrute de sus muebles.

También sabemos que ocurrirán daños accidentales.

Y cuando sucedan, llámenos o visite nuestra pagina web para presentar un reclamo ...¡Es así de simple!

Gubia en tocador de madera

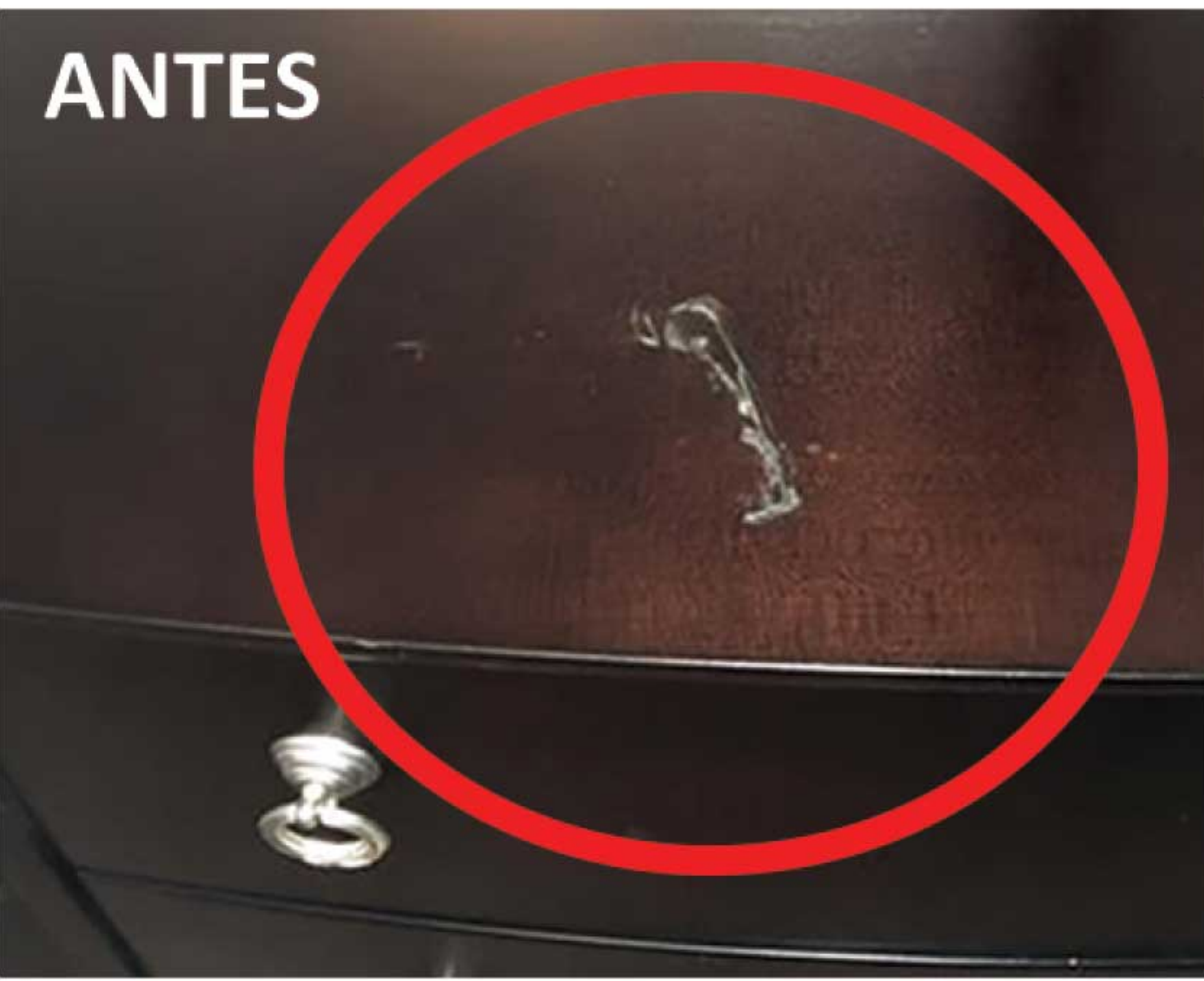

ANTES



DESPUES

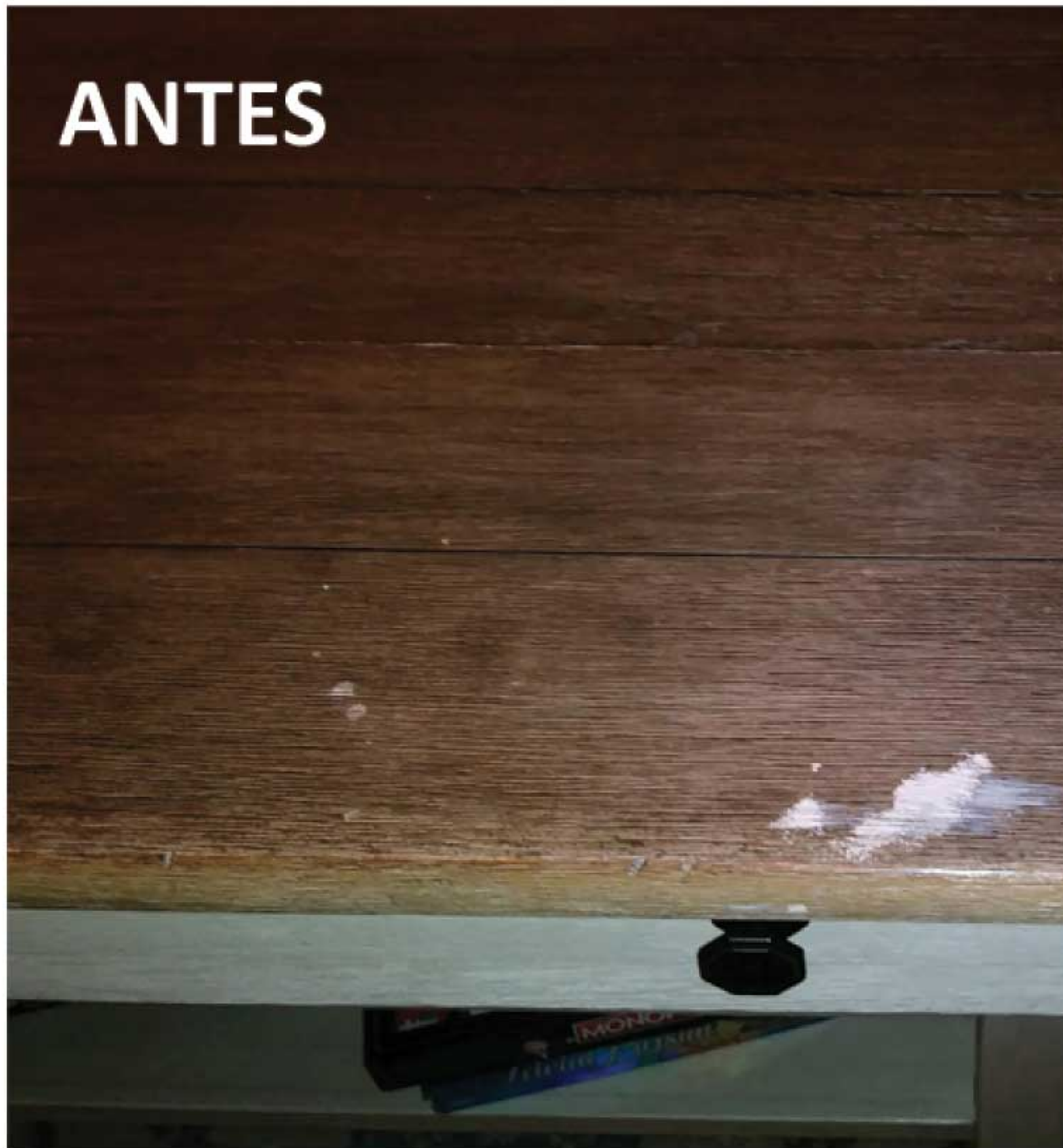

ANTES



DESPUES

Pintura en la mesa de comedor



Accidentes en Madera
Peladura
Gubia
Quemadura
Rasguño



Cobertura en Madera por Daños Accidentales

Tipo de Cobertura	Costo promedio de Servicio	Costo promedio de Servicio con Plan GBS
Manchas por comida o bebida	\$ 110 to \$125	\$0
Anillos por liquido o marcas de calor o quemaduras	\$ 90 to \$ 130	\$0



Protect All™

by **GBS Enterprises™**

Los Accidentes Suceden

Fotos de Antes y Después
| Reparación de Cuero y Tela |

“Llave/destornillador
en bolsillo rasgó el cuero”



“ Mancha de liquido
derramado en silla de comedor”

Nunca se puede predecir cuando un accidente va a ocurrir. Se puede tratar de prevenir; pero lo que sí es cierto es que siempre se puede proteger contra el.



“Quemadura en el cojín del sofa”

Los Accidentes suceden



¿Olvidó el posavasos anoche?

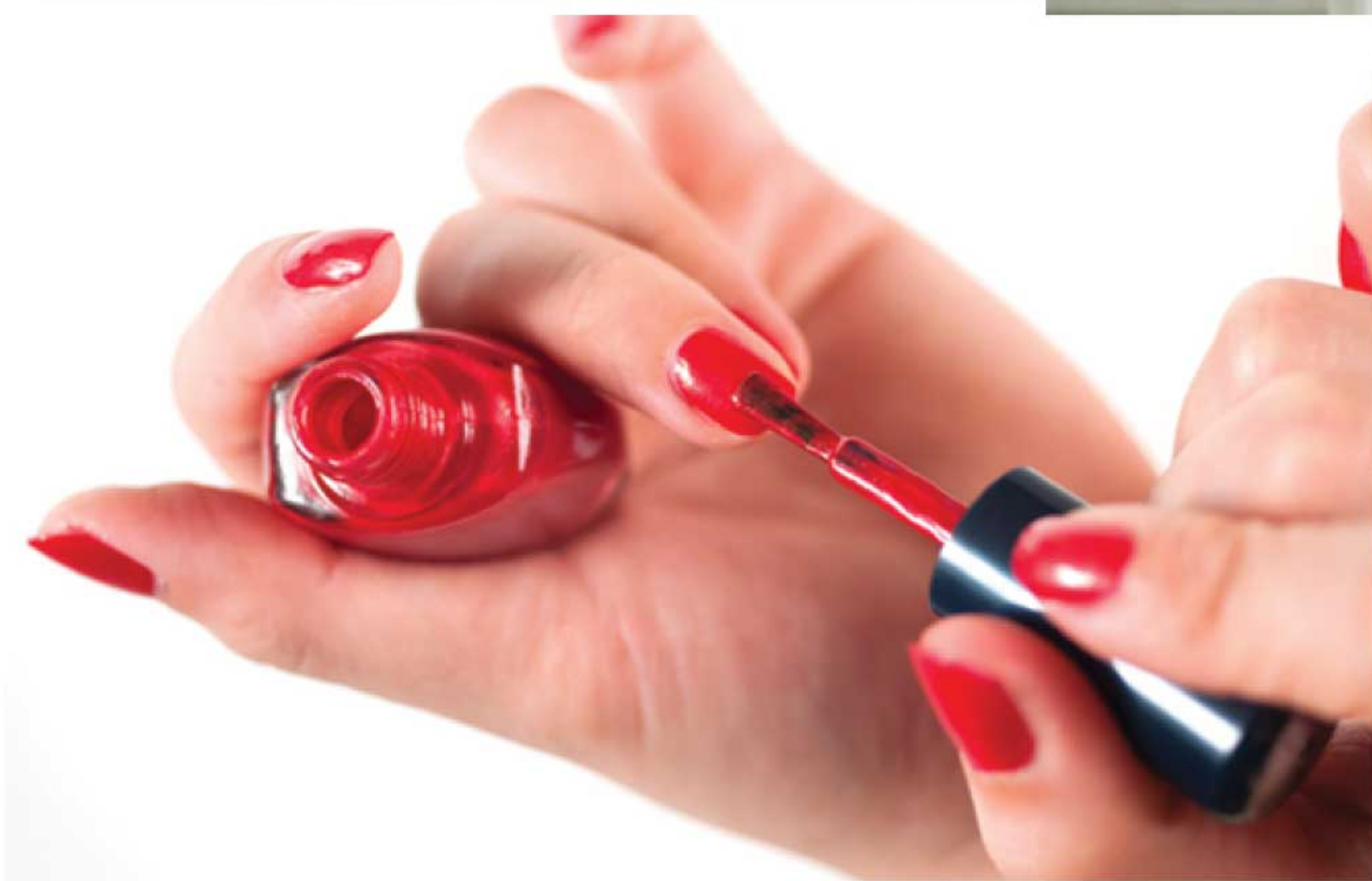

¿Pintandose las uñas?



¿Mucha mostaza en ese hotdog?



Los Accidentes suceden

¿Disfrutando de una copa de Vino?



¿Tiene una artista en su casa?



¿Cena precocinada el viernes por la noche?

¡Relájese, está cubierto!



Protección para Muebles de Exterior

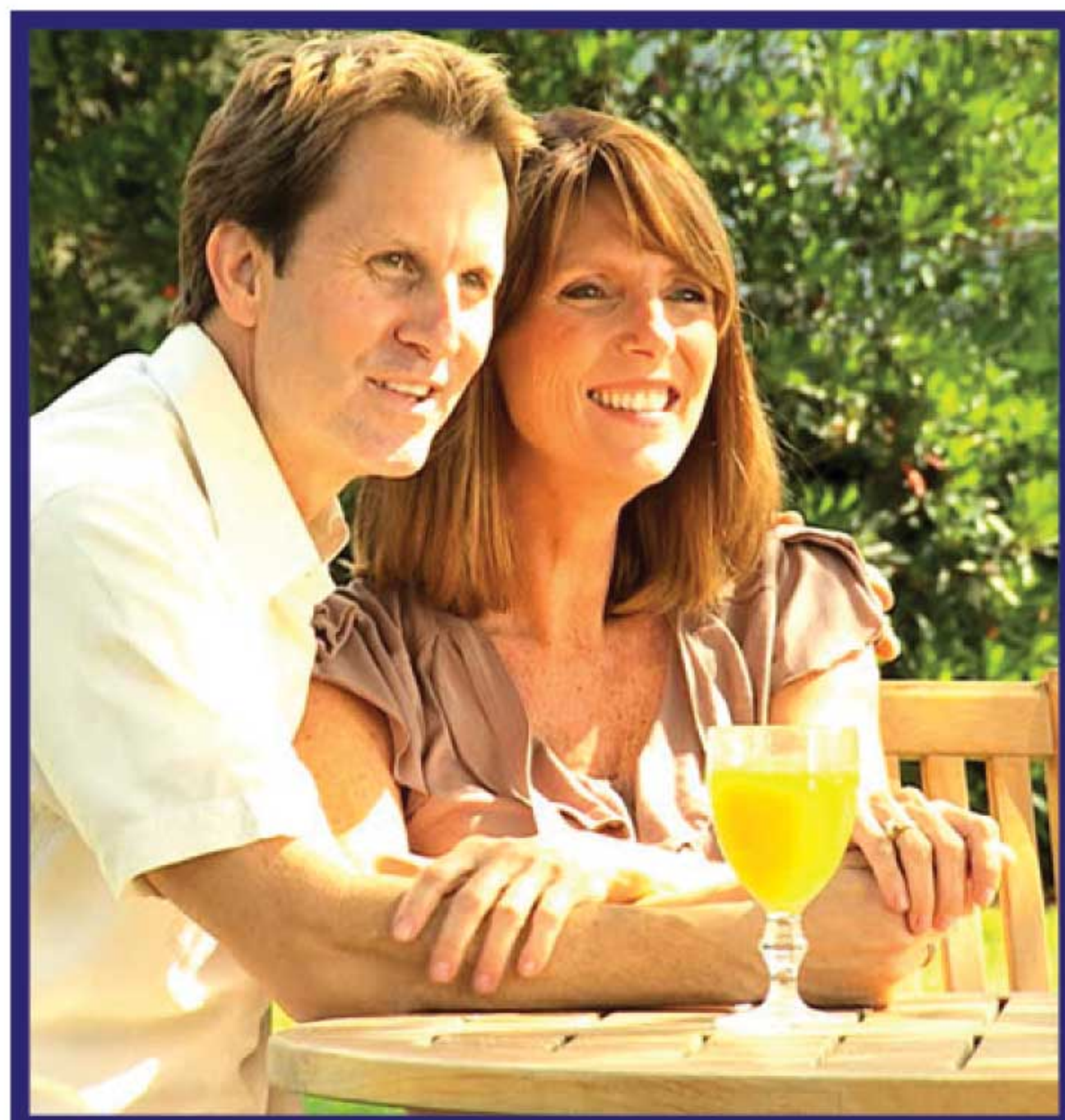

LO QUE NO ESTÁ CUBIERTO

- Suciedad general, desgaste normal o manchas **ACUMULADAS** que nunca fueron reclamadas o que no puede ser atribuido a una sola ocurrencia.
- Manchas o daños causados por ácido, lejía, soluciones cáusticas, moho, lavado a presión, agua salada y exposición al aire.
- Arañazo, gubia, abolladuras, astillamiento a superficies de madera.
- Agrietamiento o pelado de vinilo.
- Piedra natural y mármol, sombrillas, calentadores y fogatas.
- Desvanecimiento de la tapicería, pérdida de color y / o decoloración.
- Aflojamiento de hilos o división de costuras, roturas de tensión, pérdida del soporte del relleno de espuma, pelado o deshilachado de tapicería.
- Daño causado por métodos de limpieza inadecuados o incumplimiento de la garantía del fabricante.
- Daños por **DIENTES, PICOS y GARRAS** de un animal o ave.
- Olores, Ruidos y Chirridos.
- "Tal como está", "usado", en exhibición, alquiler o uso comercial.
- Daño debido a actos de fuerza mayor, robo, negligencia, disturbios o cualquier otro peligro.

Lea su plan para obtener detalles completos de la cobertura. En casos donde hay una discrepancia entre este documento y los términos y condiciones, regirán los términos y condiciones.



Protección para Muebles de Exterior

Beneficios de la Protección para Muebles de Exterior

Disfrute de la vida al aire libre ¡Sin Preocupaciones!
Limpiamos, reparamos o reemplazamos
Término: 5 años



Protección contra:

| Manchas Accidentales | Rasgaduras | Quemaduras |
| Rotura de Cristales y más |

LO QUE ESTÁ CUBIERTO cuando usted compra una protección para Muebles de Exteriores

- Manchas ACCIDENTALES: incluye fluidos corporales humanos y de mascotas.
- Marcas o anillos ACCIDENTALES de Agua o Bebidas.
- RASGADURAS, CORTES, QUEMADURAS O MARCAS ACCIDENTALES.
- Rotura ACCIDENTAL o agrietamiento del vidrio.
- Al vencimiento de la garantía original del fabricante, rotura mecánica y estructural de tapicería de tela o vinilo y muebles de superficie sólida como resultado de:
 - Rotura de marcos o paneles





Plan de Protección de Cama con Base Ajustable

Relax...it's covered™

Las Ventas de Camas con Bases Ajustables están en incremento continuo y aquí detallamos algunas de las razones.

- Se prevé que los ingresos en esta categoría crecerán un promedio de 4.6% anual.
- El valor de la construcción residencial aumentará 11% por año. Esto alentará aún más las ventas de las Camas con Bases Ajustables.
 - Se pronostica que la cantidad de adultos de 50 años o más seguirá creciendo a una tasa de 1.9% por año.
- La demanda de Bases Ajustables está influenciada por el ingreso disponible, el nivel de empleo, tendencias de venta y el mercado de la vivienda.

Bases Ajustables proporcionan más que una noche de sueño confortable

Los consumidores compran bases ajustables por **razones de salud y comodidad.**

Una base ajustable servirá como su santuario privado

donde pasarán tiempo reflexionando, estando con sus seres queridos,

leyendo un libro, trabajando, o mirando televisión.

Algunos se refieren a ellos como "**Bases de estilo de vida**".



Aquí hay algunas características de tecnología de Base Ajustable que influyen en los consumidores para comprar:

- Alcance del levantamiento de cabeza y levantamiento de piernas
- Facilidad de funciones remotas
- Masaje de cuerpo completo
- Almohadillas térmicas
- Diseño del marco
- Inclinación de cabeza



Plan de Protección de Cama con Base Ajustable

Relax...it's covered™

¿Que está cubierto con el Plan de Protección de Cama con Base Ajustable de GBS?

- Protección en reparación y remplazo de:
- Motores
- Mecanismos (reclinable, calefacción y vibración)
- Componentes Eléctricos (incluyendo motores y cables)
- Controles
- Altos Voltajes



Término: 10 Años

Lea su plan para obtener detalles completos de la cobertura. En casos donde hay una discrepancia entre este documento y los términos y condiciones, regirán los términos y condiciones.



Motores/Mecanismos



Controles

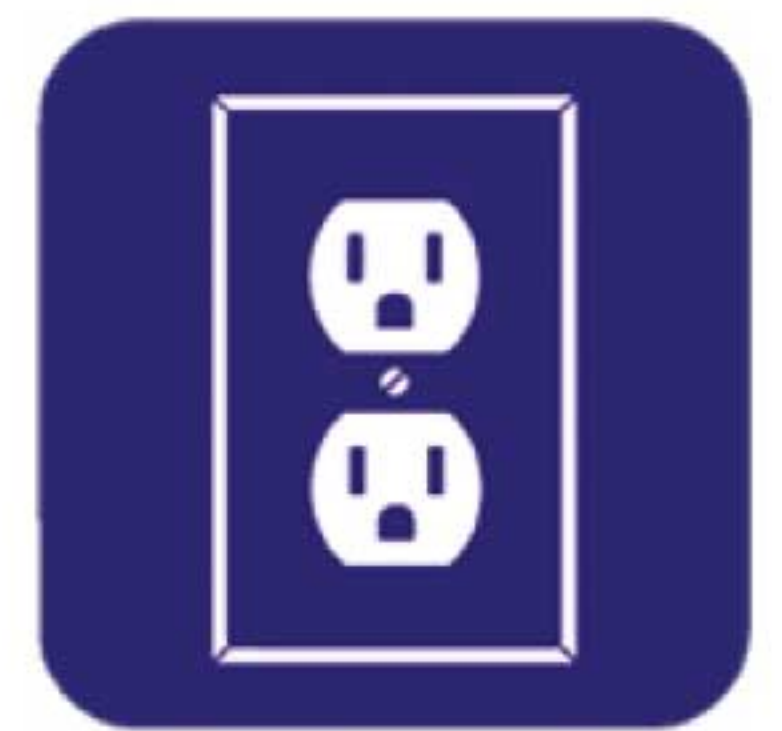

Componentes Electricos

¿ Cómo funciona el Plan?

Años	Problema	Garantía del Fabricante	Experiencia del Consumidor con un Plan de Base Ajustable
Años 1-2	El motor de levantamiento se quema	La Garantía del fabricante cubre partes y mano de obra	
Años 2-3	La correa de manejo no está funcionando	La Garantía del fabricante cubre partes; el consumidor debe pagar el envío de las piezas y la mano de obra	GBS ordena las partes, paga el envío de las piezas y provee la instalación sin costo adicional
Años 3-4+	El motor de manejo paró de funcionar	El consumidor debe pagar por las piezas, el envío y la mano de obra	GBS ordena las partes, paga el envío de las piezas y provee la instalación sin costo adicional

Costo de Reparación	Tipo de Cobertura	Costo Promedio de Servicio	Costo de Servicio con el Plan GBS	Tipo de Cobertura	Costo Promedio de Servicio	Costo de Servicio con el Plan GBS
	Fallo Mecánico	\$ 165.00	Cero	Motores	\$ 205.00	Cero
Fallo Eléctrico	\$130.00	Cero	Controles	\$ 75.00	Cero	
			Masajeadores	\$135.00	Cero	



Protección de Alfombras de Área

LO QUE NO ESTÁ CUBIERTO

- Desgaste normal de la alfombra de área, como suciedad del uso diario, incluido aceite corporal, aceite capilar, transpiración o áreas oscuras por contacto corporal.
- Manchas ACUMULADAS que nunca fueron reclamadas o que no pueden atribuirse a una sola ocurrencia.
- Manchas de marcadores o rotuladores.
- Manchas o daños por moho, ácido, blanqueador, óxido, lodo, suciedad o corrosión.
- Aflojamiento de hilos o separación de costuras, flecos sueltos o no unidos, desenredado de los bordes, o deshilachado de las alfombras de área
- Daños ocasionados por fugas en electrodomésticos, calentadores de agua, tragaluces y tuberías.
- Daños por DIENTES, PICOS y GARRAS de un animal o ave.
- "Tal como está", muestra de exposición "seminuevo", alquiler o uso comercial.
- Manchas o daños causados por tránsito, entrega, ensamblaje o movimiento entre residencias (cliente moviéndose entre residencias).
- Olor o manchas de origen desconocido.
- Deshilachado de las alfombras de área
- Descoloramiento de la alfombra del área, o pérdida de color.
- Daños causados por métodos de limpieza inadecuados.
- Daño debido a actos de Dios, robo, negligencia, disturbios o cualquier otro peligro.





Protección de Alfombras de Área

Beneficios de tener un Plan de Protección de Alfombra de Área:

- Promueve una superficie limpia, sana y higiénica
- Libertad para vivir su estilo de vida Libre de Preocupación.
- Proteja su alfombra del área de manchas accidentales.
- Plazo: 5 años



¿Qué está cubierto al comprar un Plan de Protección de Alfombra de Área Protect All™?



Manchas de Alimentos y Bebidas
ACCIDENTALES



Fluidos corporales humanos y de mascotas
ACCIDENTALES



Manchas ACCIDENTALES de Tinta de bolígrafos
(solo bolígrafo de tinta)
y de lápiz labial



Plan de protección

Muebles de Madera

Usted no puede predecir cuando un accidente ocurrirá. Puede tratar de prevenirlos; pero lo que es seguro es que usted siempre puede protegerse de ellos.

¿Qué está cubierto al comprar un Plan de Protección de Muebles GBS?

- 5 años de manchas accidentales como:
Fluidos corporales para humanos y mascotas, alimentos y bebidas, cosméticos faciales, esmalte de uñas, Grasa y aceite, pintura y tinte, crayón, tinta y marcador, hierba y barro
- Transferencia de tinte (color de jeans o periódicos)
- Marcas de calor y quemaduras domésticas
- Punciones y rasgaduras (excluyendo costuras)
- Decoloración por el sol
- Agrietamiento, pelado burbujeante del acabado o levantamiento de chapas (de un incidente específico)
- Astillado de espejos y rotura de vidrio
- Rasguño o Gubia (Penetrando a través de la superficie)

Conclusiones Clave y Consejos de Venta del Programa de Protección

Conclusiones:

- 1) El programa de protección de muebles GBS es para accidentes. No cubre incidentes relacionados con el estilo de vida.
- 2) El mejor remedio para una mancha: seque y llame a los profesionales de GBS.
- 3) El cliente tiene 30 días desde el día de descubrimiento para informar a GBS sobre el accidente.
- 4) Acceso ilimitado al servicio hasta un reemplazo por accidentes calificados.
- 5) El abuso, el mal uso y la acumulación de manchas no están cubiertos.
- 6) No es un contrato de limpieza. Es por los accidentes que sucederán con los muebles durante el plazo de 5 años del plan.
- 7) Los Términos y Condiciones es el documento que regira el Programa de Protección de Muebles.

Consejos de Venta:

- 1) Una inversión en protección de muebles es la mejor inversión que un cliente puede hacer al comprar nuevos muebles para su hogar porque ayuda a proteger su inversión durante 5 años.
- 2) Siempre use el término **Protección**, no garantía.
- 3) Asegúrese de presentar todas las características específicas del plan a su cliente para que comprenda el beneficio de la inversión.
- 4) Recuerde que protege la inversión de su cliente y le brinda tranquilidad.
- 5) Utilice la muestra de madera para ilustrar los tipos de accidentes que ocurren con frecuencia con los artículos de la madera.
- 6) Muestre al cliente el folleto para agregar valor. Esta es una excelente manera de mostrar a sus clientes que además de nuestra cobertura estándar, también cubrimos la decoloración del sol, agrietamiento, burbujeo, descamación y levantamiento de la chapa de un incidente específico en muebles de madera.
- 7) Brinde a los clientes ejemplos específicos de daños que podrían ocurrir en su hogar. Recuérdeles los accidentes que pueden ocurrir cotidianamente, como golpear una mesa mientras se pasa la aspiradora, gotear esmalte de uñas o colocar un vaso de agua fría en una mesita de noche.

Los Accidentes Suceden: ¡Proteja su Inversión!

HOJA DE REFERENCIA RÁPIDA DEL PROGRAMA DE PROTECCIÓN DE MUEBLES DE PAZ MENTAL DE GBS (UNIDAD ELECTRICA)

Lea su plan para obtener detalles completos de la cobertura. En casos donde hay una discrepancia entre este documento y los términos y condiciones, regirán los términos y condiciones.

GBS cubre los muebles calificados por 5 años:

LO QUE ESTA CUBIERTO

- Manchas ACCIDENTALES: Incluye fluidos corporales de humanos y mascotas, y transferencia de tinte.
- Marcas o anillos ACCIDENTALES de agua o bebida.
- Roturas ACCIDENTALES, rasgaduras, pinchazos, quemaduras y marcas de chamuscado.
- Rasguños y arañazos ACCIDENTALES que PENETRAN el acabado de madera, metal y superficies duras.
- Astillamiento ACCIDENTAL o rotura de vidrios o espejos.
- Agrietado, descascarado, cuarteado, formación de burbujas, pelado del acabado y levantamiento del laminado de la superficie de los muebles de madera Solida o Revestida.
- Falla de motores y componentes asociados, como mecanismos, cables e interruptores (al vencimiento de la Garantía del fabricante), incluidas piezas y mano de obra.
- Descoloramiento por el sol en muebles de madera.

LO QUE NO ESTA CUBIERTO

- Suciedad general o manchas ACUMULADAS que nunca fueron reclamadas o que no pueden atribuirse a una sola ocurrencia.
- Olor. Incontinencia.
- Manchas o daños por moho, ácido, lejía, óxido o corrosión.
- Daño de DIENTES, PICOS y GARRAS de un animal o pájaro.
- Este plan no provee cobertura para muebles que se venden "como estén", "usados" o que sean de exposición en la tienda, para rentar o para el uso comercial.
- Manchas o daños causados por tránsito, entrega, o movimiento entre residencias (mudanza del cliente entre residencias).
- Sillas de masaje.
- Alto voltaje/ Subidas de tensión.
- Pérdida de la resistencia de la espuma, deshilachado o desgaste de la tapicería.
- Pérdida de color y / o decoloración de muebles tapizados.
- Daños causados por métodos de limpieza inadecuados.
- Agrietamiento o peladuras de cuero, vinilo, aglomerado o bi-cast.
- Daños por actos de Dios, robo, negligencia, disturbios o cualquier otro peligro.